

DETALHE

INTERLIGAÇÃO DO SUBSISTEMA DE CAPTAÇÃO AO SUBSISTEMA DE DESCIDAS SEM ESCALA

01

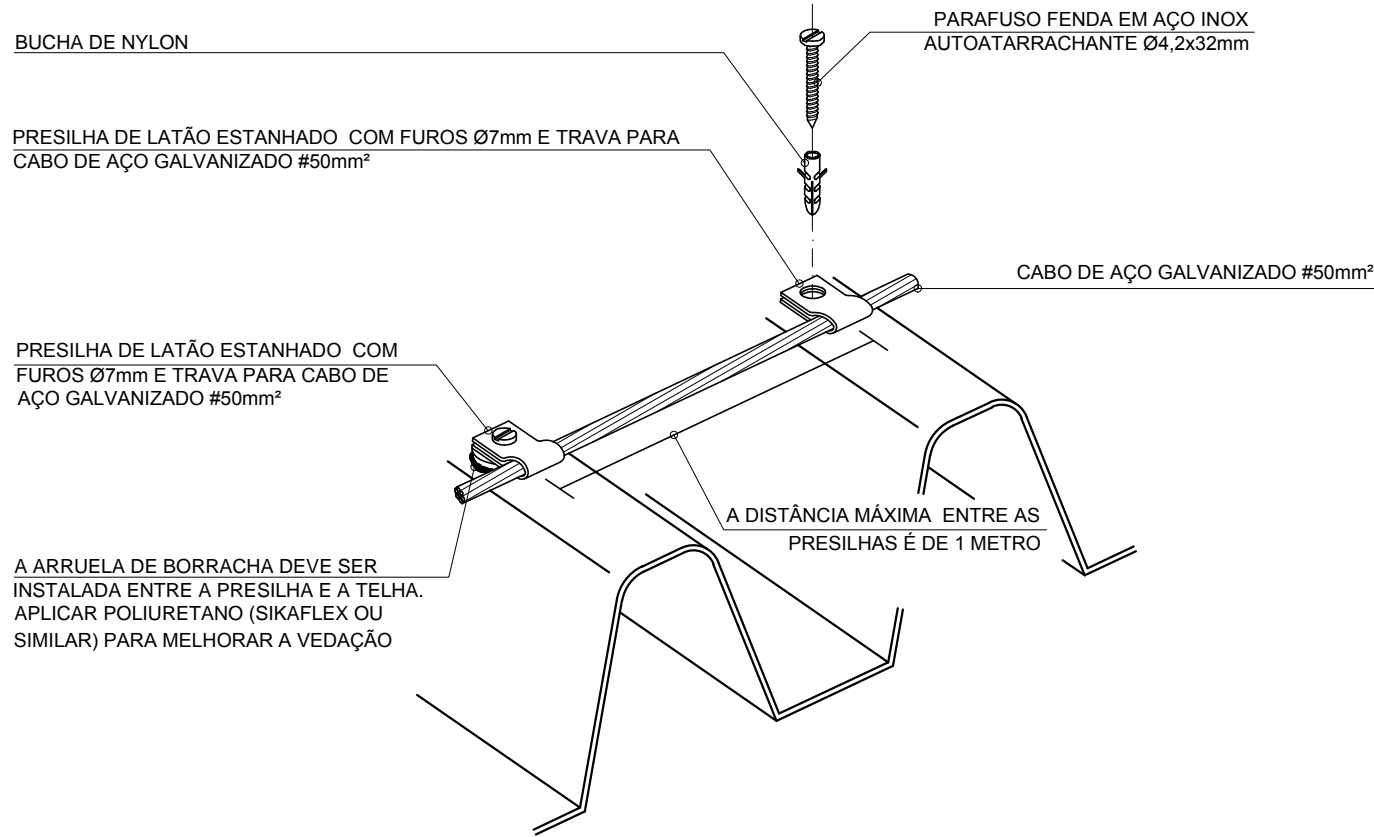
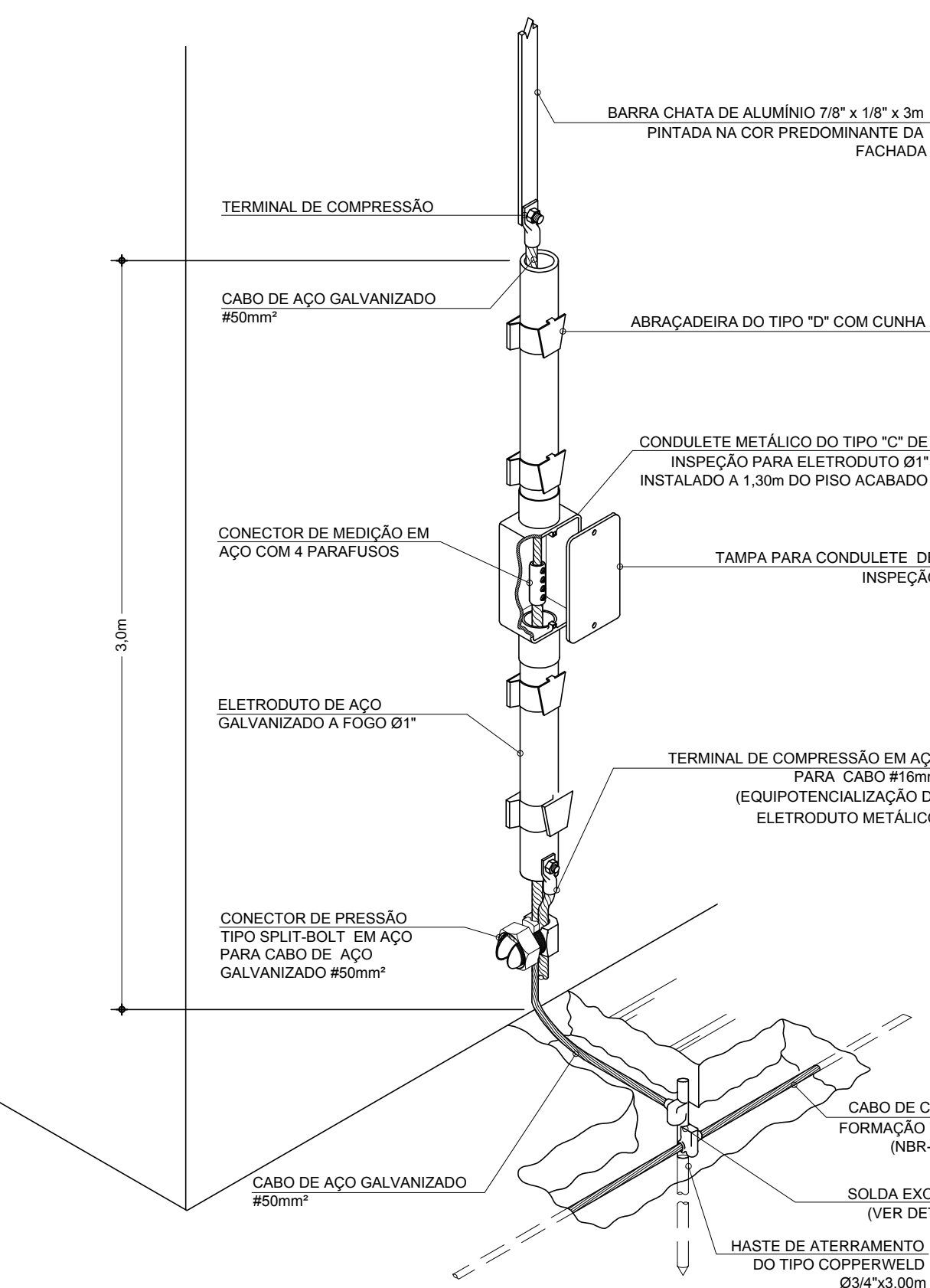

DETALHE

DERIVAÇÃO NO CABO DE CAPTAÇÃO SOBRE A TELHA - SUBSISTEMA DE CAPTAÇÃO SEM ESCALA

03

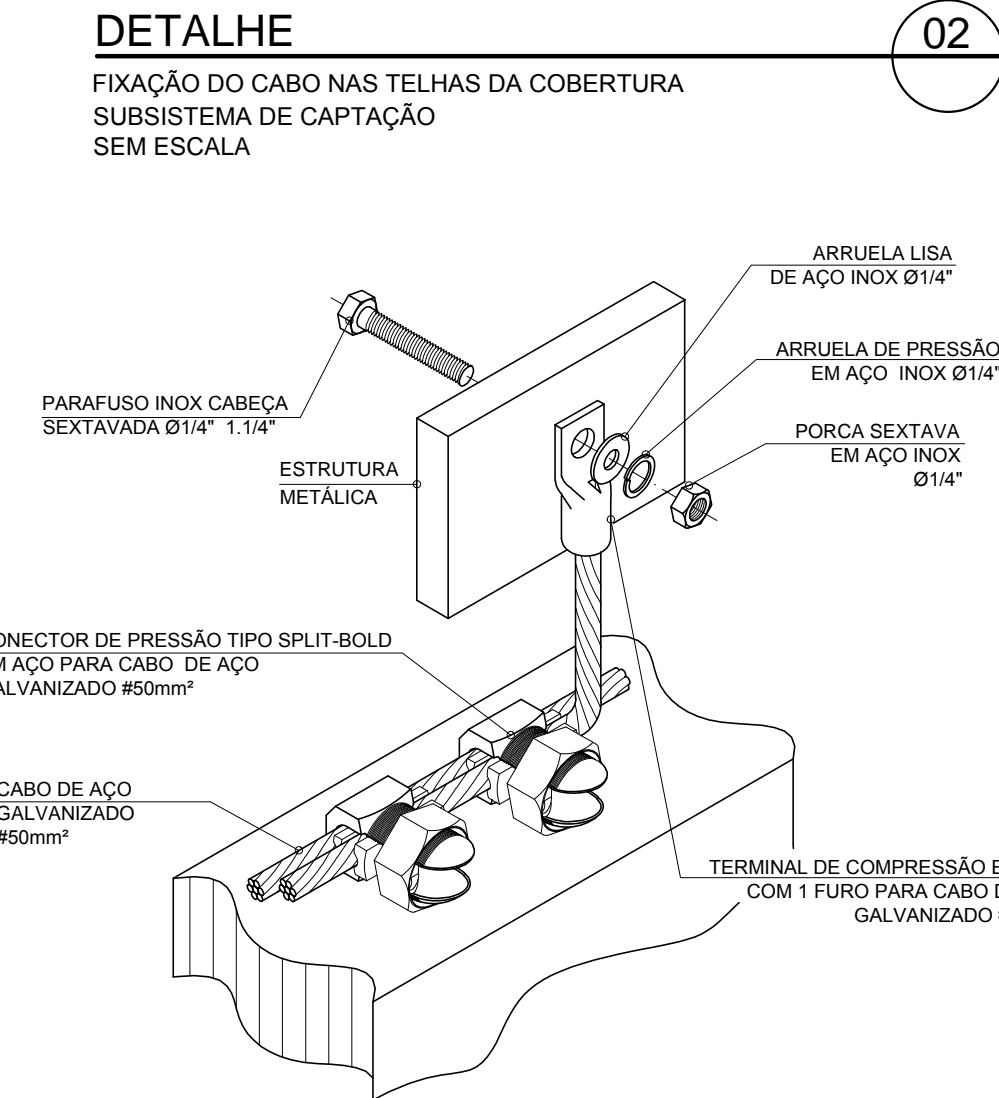

DETALHE

EQUIPOTENCIALIZAÇÃO DE ESTRUTURAS METÁLICAS NÃO ENERGIZADAS SEM ESCALA

04

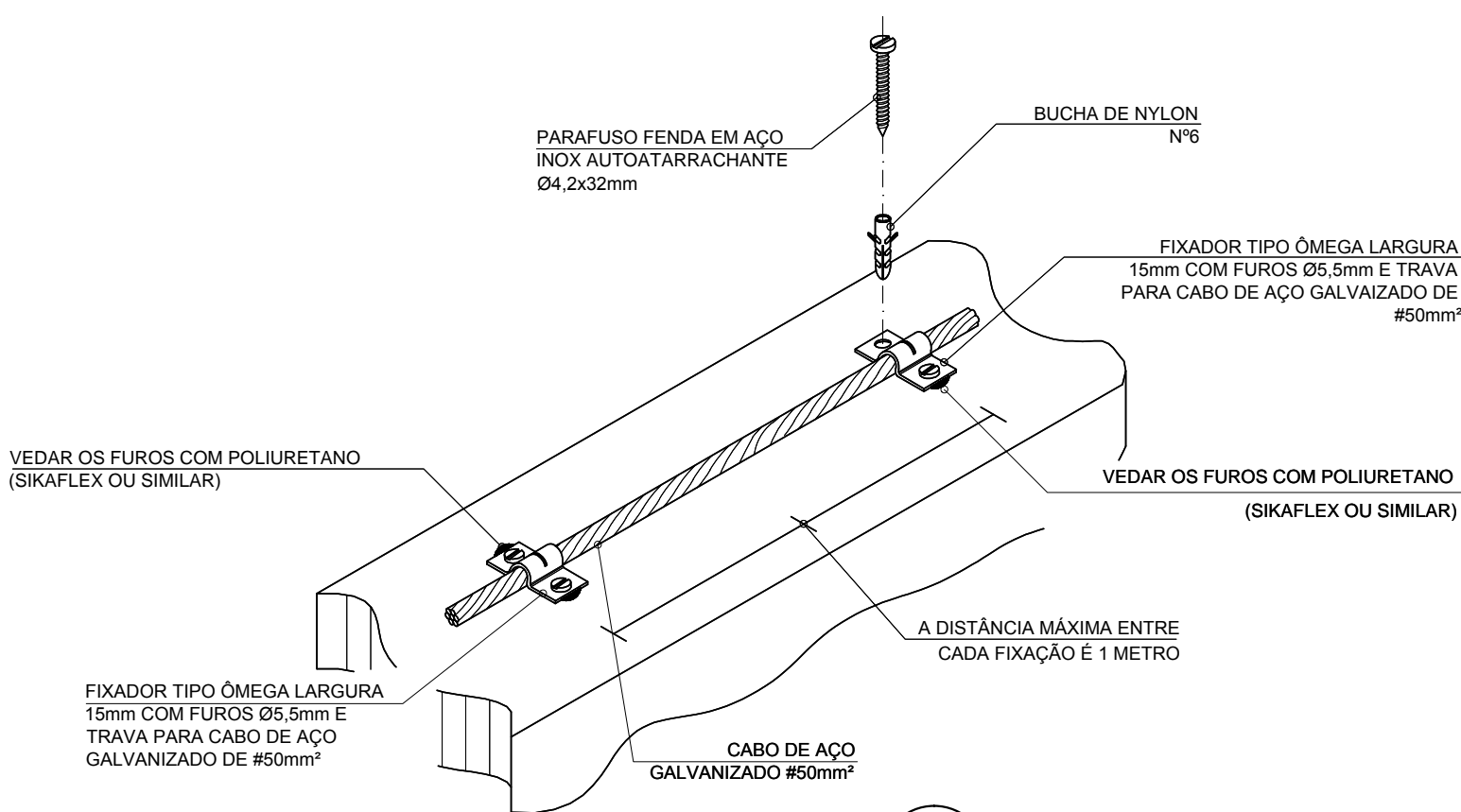

DETALHE

TRAVAMENTO DE CABO SUBSISTEMA DE CAPTAÇÃO SEM ESCALA

05

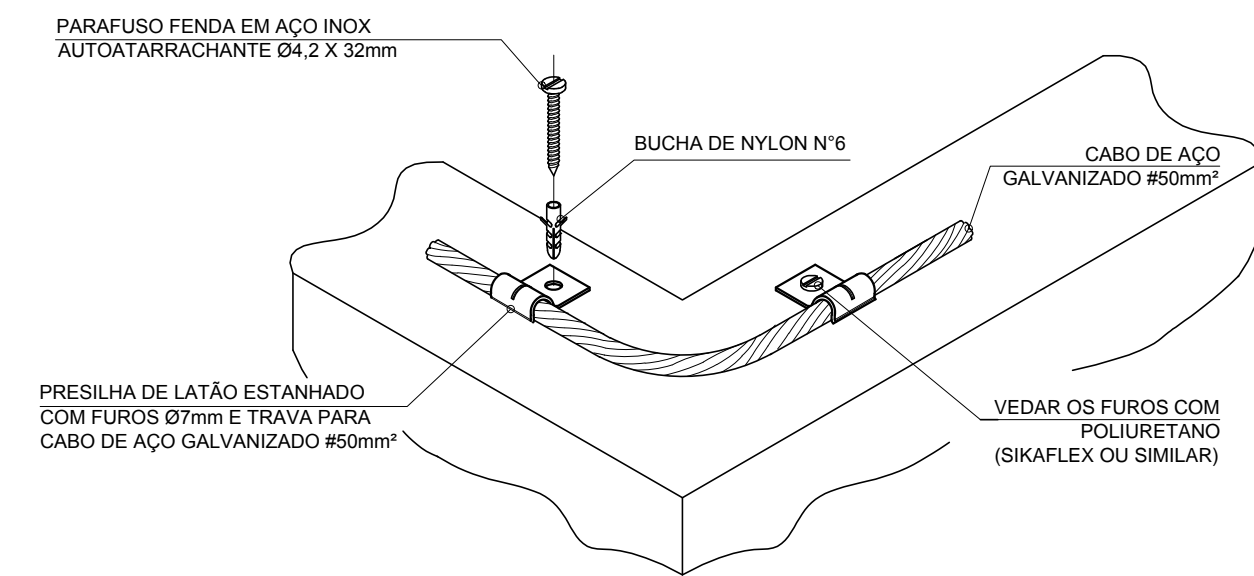

DETALHE

TRAVAMENTO DE CABO PARA MUDANÇA DE DIREÇÃO SUBSISTEMA DE CAPTAÇÃO SEM ESCALA

06

DETALHE

CONEXÃO DO SUBSISTEMA DE DESCIDAS COM O SUBSISTEMA DE ATERRAMENTO SEM ESCALA

08

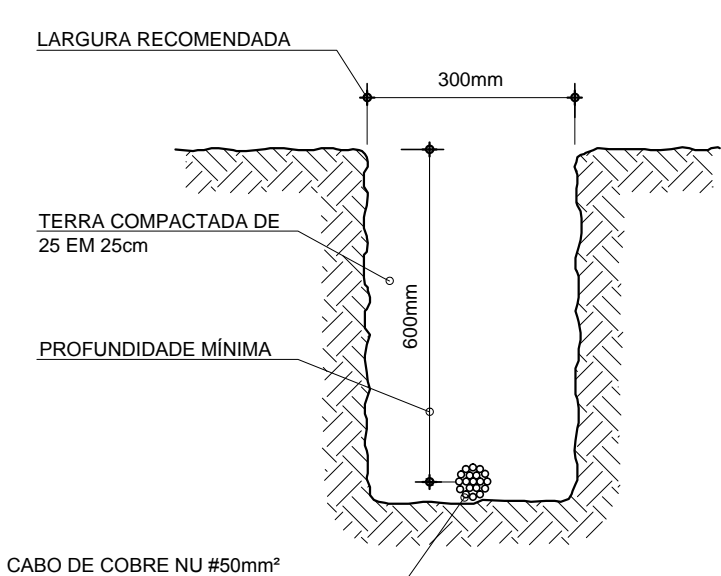

DETALHE

VALA PARA CABO DE COBRE NU #50mm² SEM ESCALA

10

DETALHE

CONEXÃO E SOLDA DA HASTE DE ATERRAMENTO SEM ESCALA

09

DETALHE

CAIXA DE INSPEÇÃO COM HASTE DE ATERRAMENTO SEM ESCALA

11

DETALHE

INSTALAÇÃO DO TERMINAL AÉREO SEM ESCALA

12

NOTAS GERAIS:

- 1 - MEDIDAS EM MILÍMETROS, EXCETO ONDE INDICADO.
- 2 - CONSIDERAR MEDIDAS DAS COTAS PRIORITÁRIAS EM RELAÇÃO À ESCALA.
- 3 - NÃO COMPACTAR A MALHA DE ATERRAMENTO SEM PRÉVIA VISTORIA DA FISCALIZAÇÃO DE OBRAS DA SES-MG.
- 4 - AS VALAS DA MALHA DE ATERRAMENTO DEVERÃO SER COMPACTADAS EM CAMADAS DE 25 EM 25cm DE TERRA.
- 5 - TODA CONEXÃO NÃO INDICADA (CABO-CABO E/OU CABO-HASTE), QUE FOR ENTERRADA, SERÁ EXECUTADA POR MEIO DE SOLDA EXOTÉRMICA.
- 6 - EM HIPÓTESE ALGUMA O CABO PODE SER DOBRADO EM ÂNGULO RETO (L), DEVERÃO SER FEITAS CURVAS DE RAIO LONGO.
- 7 - TODAS AS ESTRUTURAS METÁLICAS QUE POSSIVELMENTE POSSAM SE LOCALIZAR NA COBERTURA DA EDIFICAÇÃO (ANTENAS, MASTROS, ESCADAS, ETC) DEVERÃO SER INTERLIGADAS AO PONTO MAIS PRÓXIMO DO SISTEMA DE CAPTAÇÃO, PARA EQUALIZAÇÃO DE POTENCIAL E ESCOAMENTO DE ALGUMA POSSÍVEL DESCARGA (CONFORME DETALHE 04).
- 8 - PARA TODAS AS HASTES: SOLDA EXOTÉRMICA COM MOLDE HCT 3/4"-50 -5; CARTUCHO: 115; ALICATE Z-201 - VER DETALHE 09.
- 9 - APÓS A EXECUÇÃO DA MALHA, DEVERÁ SER EFETUADA MEDIÇÃO DA RESISTÊNCIA DE ATERRAMENTO QUE DEVERÁ SER MENOR OU IGUAL A 5 OHMS. DEVERÃO SER EXECUTADAS DUAS MEDIÇÕES, UMA COM O NEUTRO DA CONCESSIONÁRIA CONECTADO E OUTRA COM O NEUTRO DESCONECTADO. APRESENTAR RELATÓRIO DE AMBAS.
- 10 - NOS LOCAIS ONDE HOUVER INTERFERÊNCIA ENTRE A MALHA DE ATERRAMENTO E AS CAIXAS DE PASSAGEM, A MALHA DE ATERRAMENTO DEVERÁ PASSAR ABAIXO DAS MESMAS E EM NENHUMA HIPÓTESE AS CONEXÕES EXOTÉRMICAS DEVERÃO SER FEITAS DENTRO DAS CAIXAS.
- 11 - TODAS AS PARTES METÁLICAS NÃO ENERGIZADAS DA IMPLANTAÇÃO DEVERÃO SER ATERRADAS.
- 12 - O SUBSISTEMA DE DESCIDAS DEVERÁ SER EXECUTADO ATRAVÉS DE BARRAS CHATAS EM ALUMÍNIO A PARTIR DO SUBSISTEMA DE CAPTAÇÃO (VER DETALHE 01). AS BARRAS SERÃO CONVERTIDAS EM CABOS DE AÇO GALVANIZADO #50mm² A UMA ALTURA DE 3,0m DO PISO ACABADO, INSTALADO NO INTERIOR DE UM ELETRODUTO DE AÇO GALVANIZADO A FOGO Ø11" CONFORME DETALHE 08. TODO ESTE SISTEMA (BARRAS, ELETRODUTOS E CAIXAS PARA MEDIÇÃO) DEVERÁ SER PINTADO NA COR PREDOMINANTE DA FACHADA, EVITANDO MAIOR IMPACTO ESTÉTICO.
- 13 - TODA MALHA DE CAPTAÇÃO DEVERÁ SER EM CABO DE AÇO GALVANIZADO #50mm² FIXADO NA COBERTURA COM PRESILHA OU CONECTOR SPLIT-BOLT (TERMINAIS DE CAPTAÇÃO) - VER DETALHES 02, 03, 05 E 06.
- 14 - A MALHA DE ATERRAMENTO DEVERÁ SER INSTALADA CIRCUNSCRITA AOS LIMITES REAIS DO TERRENO, PREFERENCIALMENTE A 1,0m DE DISTÂNCIA DA PROJEÇÃO DA EDIFICAÇÃO, SOB NENHUMA HIPÓTESE ESTA MALHA DEVERÁ SER INSTALADA EM TERRENO DE VIZINHOS. EM ÚLTIMO CASO, INSTALÁ-LA JUNTO AO MURO DE DIVISA, INTERNAMENTE AO TERRENO DA UBS.
- 15 - NÍVEL DE PROTEÇÃO DO SPDA PROJETADO: II
ESPAÇAMENTO MÉDIO DAS DESCIDAS: 15m
DIMENSÕES MÁXIMAS DAS MALHAS DE CAPTAÇÃO: 10x20m

SUBSECRETARIA DE VIGILÂNCIA E PROTEÇÃO À SAÚDE
SUPERINTENDÊNCIA DE VIGILÂNCIA SANITÁRIA
DIRETORIA DE INFRAESTRUTURA FÍSICA

PROJETO MODELO UNIDADE BÁSICA DE SAÚDE

PROJETO DE ACORDO COM RDC-50/2002 E
RESOLUÇÃO 1797/09 DA SES-MG

É DE RESPONSABILIDADE DO MUNICÍPIO APROVAÇÃO
COM A IMPLANTAÇÃO NO TERRENO ESCOLHIDO.

03	ADEQUAÇÃO DE COBERTURA E ESTRUTURA EM STEEL FRAME	19/09/2013	VIÁBIL
02	ADEQUAÇÃO DA ARQUITETURA CONFORME A VISA	18/02/2013	VIÁBIL
01	EMIÇÃO FINAL	08/11/2012	VIÁBIL
00	EMIÇÃO INICIAL	10/10/2012	VIÁBIL
REVISÃO	OBJETO	DATA	VERIFICAÇÃO
GERENCIAMENTO E PROJETO:			
		Av. Augusto de Lima, nº555 conj. 418 - Centro - BH Telefax: (31) 3324-2702 http://www.viabile.com.br viabile@viabile.com.br	
DESENVOLVIMENTO: BRENO DE ASSIS OLIVEIRA		DATA: SETEMBRO/2013	
NOME DO ARQUIVO CAD: 460-UBSSS-R03-EAT-01-PE-T3T.DWG		ESCALA: INDICADA	UNIDADE: MILÍMETROS
RESPONSÁVEL TÉCNICO:		PROPRIETÁRIO:	
BRENO DE ASSIS OLIVEIRA		SECRETARIA DO ESTADO DE SAÚDE DE MINAS GERAIS	
		GOVERNO DO ESTADO DE MINAS GERAIS Secretaria de Estado de Saúde de Minas Gerais Cidade Administrativa Presidente Tancredo Neves Rodovia Prof. Américo Gianetti s/nº - Bairro: Serra Verde - B. Hte - Minas Gerais - CEP: 31630-900 SES-MG Predio Minas - 12º e 13º andar	
DISCIPLINA: SPDA		SUBSECRETARIA DE INOVAÇÃO E LOGÍSTICA SUPERINTENDENCIA DE GESTÃO DIRETORIA DE GESTÃO DA REDE FÍSICA	
PROJETO: UBS MINAS - PROJETO MODELO TIPO T3T - TÉRREA			
ENDEREÇO: VÁRIAS UNIDADES NO ESTADO DE MINAS GERAIS			
CONTEÚDO: DETALHES CONSTRUTIVOS E NOTAS GERAIS		ETAPA: PROJETO EXECUTIVO	FOLHA: 01 02